

LEGENDA:

- limita proprietate
- constructie existenta
- anexa existenta
- alei din beton
- alei din asfalt
- piatra sparta
- gard beton
- gard plasa
- spatiu verde
- conducta gaz
- stalp LEA
- camin vizitare
- pom
- acces pietonal
- acces auto
- hidrant exterior suprateran
- hidrant exterior subteran

**INDICI URBANISTICI:**  
Suprafata teren =1354 mp  
**EXISTENT**  
**Corp C1**  
Arie construita = 636 mp  
Arie construita desfasurata=1417 mp  
Regim de inaltime : D<sub>partial</sub>+P+1E  
Inaltime la cornisa = +9.35  
Inaltime la coama = +12.75  
**Anexa**  
Arie construita =3.83 mp  
Arie construita desfasurata=3.83 mp  
**Total**  
Arie construita = 639.83 mp  
Arie construita desfasurata=1420,83mp  
  
POT existent =47,25 %  
CUT existent =1.04 ADC/mp

**BILANT TERITORIAL**

Suprafata	mp	%
Arie construita	639,83	47,25
Alei de circulatie	190,0	14,03
pietonal din beton		
Alei circulatie asfalt	121,80	8,99
Pavaj piatra sparta	230,0	16,98
Spatiu verde	172,37	12,75
<b>Total</b>	<b>1354</b>	<b>100</b>



	NUME / PRENUME	SEMNĂTURĂ CERINȚĂ	REFERAT / EXPERTIZĂ	
VERIFICATOR				
EXPERT				
<div><div><div>SOCIETATEA COMERCIALĂ</div><div>RUGBY CONSTRUCT</div><div>S.R.L.</div><div>BUCHUREȘTI - ROMANIA</div></div></div> <div>PROIECTANT GENERAL J40/6965/2006</div>			<div>BENEFICIAR</div> <div>JUDECĂTORIA AIUD</div>	
<div>ȘEF PROIECT</div> <div>VERIFICAT</div> <div>DESENAT</div> <div>PROIECTANT</div>			<div><div>TITLU PROIECT</div><div>Lucrări de modernizare a sediului Judecătoriei Aiud (reabilitare termică, consolidare, extindere clădire, reabilitare șarpantă)</div></div> <div><div>AMPLASAMENT</div><div>strada Morii nr.7A, localitatea Aiud, jude țul Alba</div></div> <div><div>NUME PLANȘĂ</div><div>RELEVU PLAN DE SITUATIE</div></div>	<div>Proiect nr: 218/2024</div> <div>FAZA: P.T+D.E</div> <div>Planșa: REV</div> <div>A01</div>



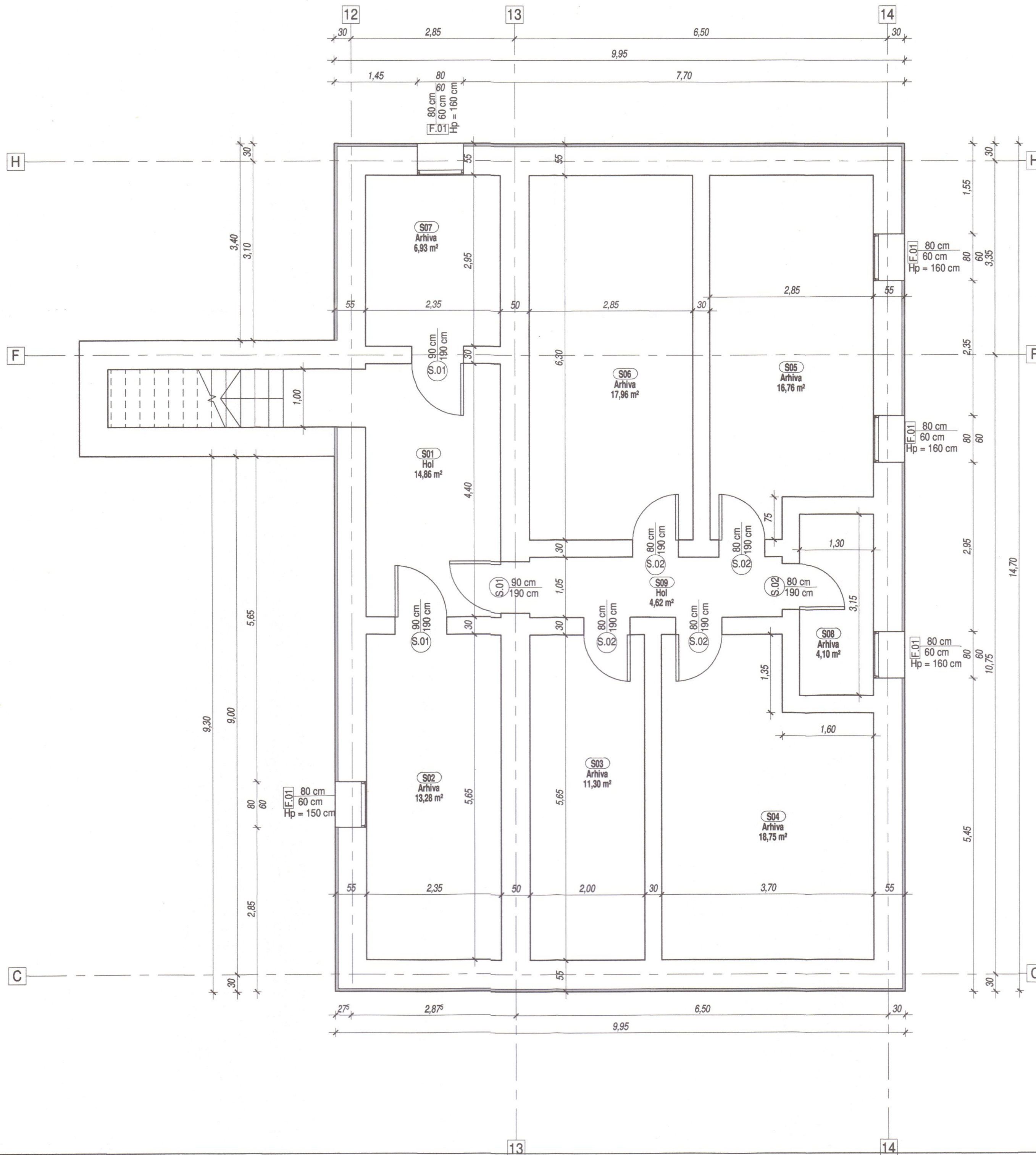

Categoria de importanță: B - deosebită (cf. H.G. nr. 766/1997)  
Clasa de importanță: II (cf. P100-1/2013) după de semnătură  
Gradul de rezistență la foc III - conform P118/99.

NUME / PRENUME	SEMNĂTURĂ	CERINȚĂ	REFERAT / EXPERTIZĂ
VERIFICATOR			
EXPERT			
PROIECTANT GENERAL J40/6965/2006		BENEFICIAR JUDECĂTORIA AIUD	
Rugby Construct		TITLU PROIECT Lucrări de modernizare a sediului Judecătoria Aiud (reabilitare termică, consolidare, extindere clădire, reabilitare șarpantă)	
ȘEF PROIECT	Arh. Cornelia Popescu	Scara:	FAZA:
VERIFICAT		1:50	P.T+D.E
DESENAT	Arh. Alina Păducel	Data:	RELEVU
PROIECTANT	Arh. Alina Păducel	2024	PLAN DEMISOL
		Proiect nr: 218/2024	
		Planșa: REV	
		A 0 2	



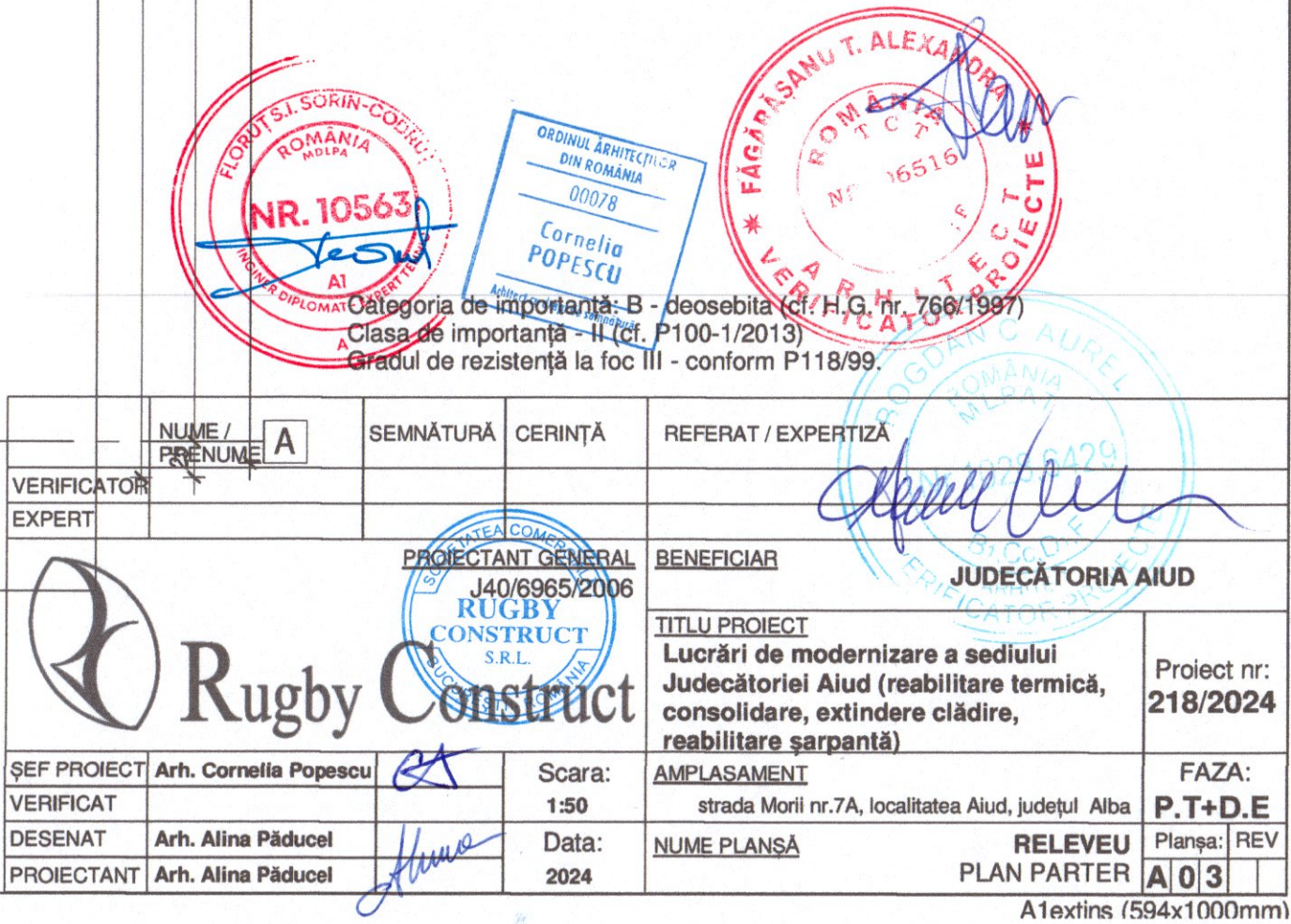



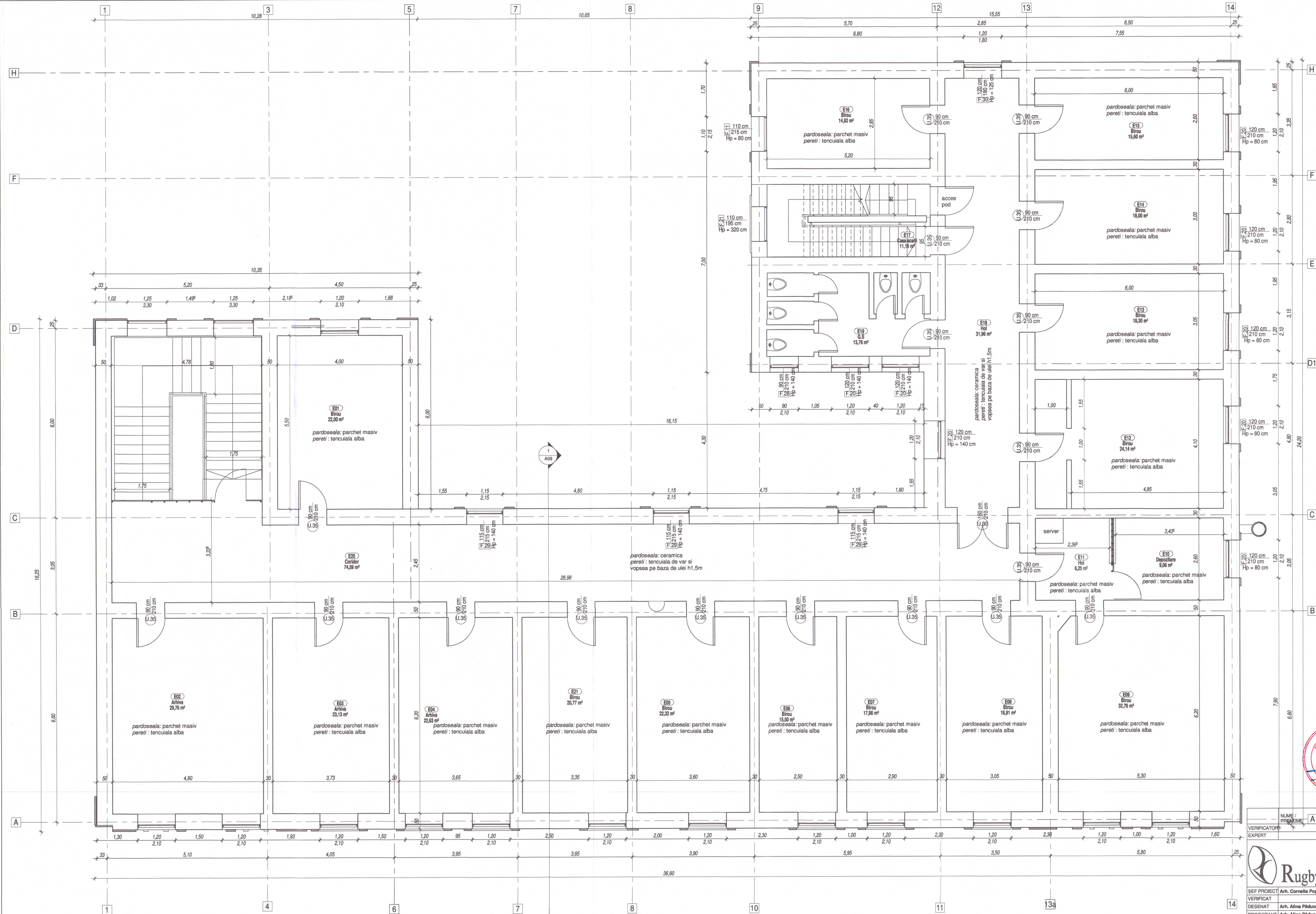

PROIECT DE ARHITECTURĂ  
ROMANIA  
NR. 10563  
CATEGORIA DE IMPORTANȚĂ: B - deosebită (cf. H.G. nr. 766/1987)  
Clasa de importanță - II (cf. P100-1/2013)  
Gradul de rezistență la foc III - conform P110/99

NUME / PRENUME	SEMNĂTURĂ	CERINȚĂ	REFERAT / EXPERTIZĂ
VERIFICATOR EXPERT			
PROIECTANT GENERAL J40/6965/2006		BENEFICIAR JUDECĂTORIA AIUD	
TITLU PROIECT Lucrări de modernizare a sediului Judecătoarei Aiud (reabilitare termică, consolidare, extindere clădire, reabilitare șarpantă)		Proiect nr: 218/2024	
ȘEF PROIECT VERIFICAT DESENAT PROIECTANT	Arh. Cornelia Popescu Arh. Alina Păducel Arh. Alina Păducel	Scara: 1:50 Data: 2024	FAZA: P.T.+D.E Planșă: REV A/04

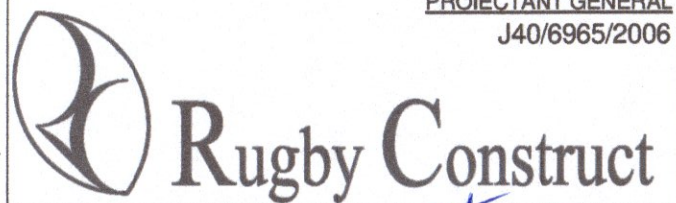







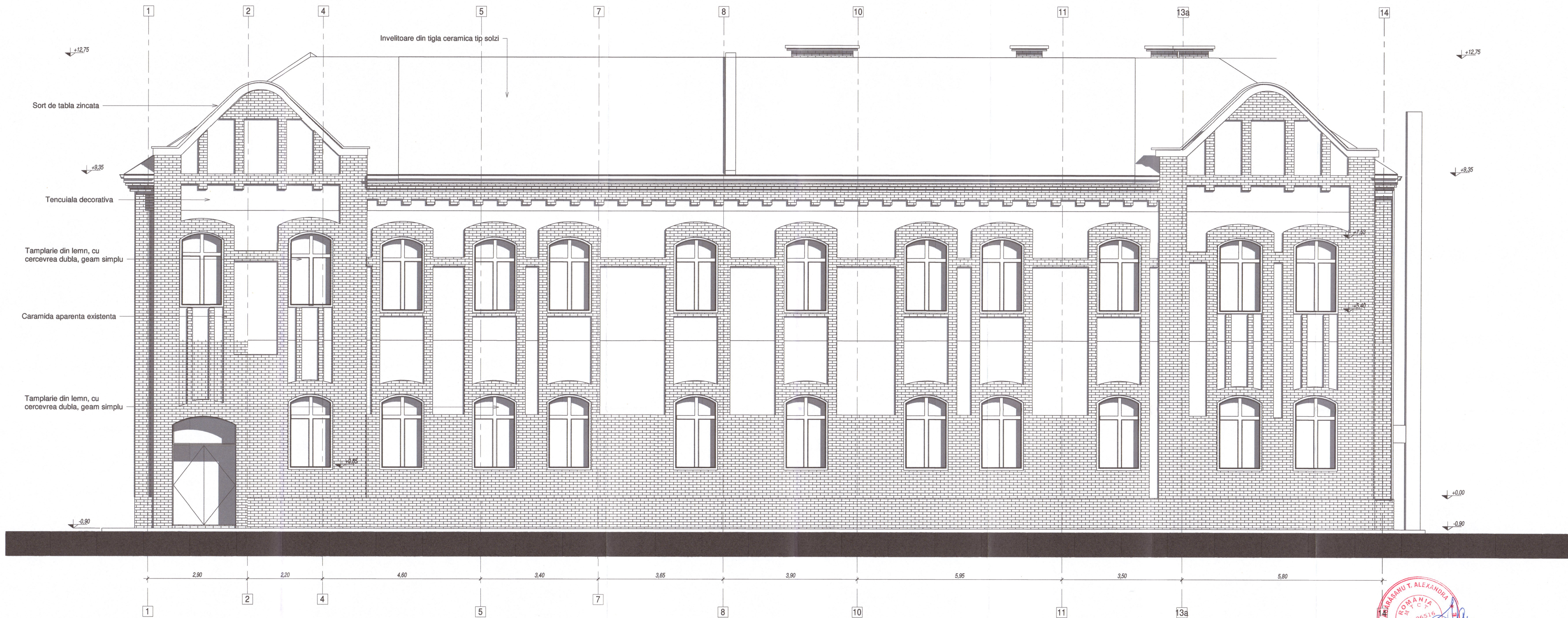



Categorie de importanță: B - deosebită (cf. H.G. nr. 766/1997)  
Clasă de importanță: III (cf. P100-1/2013)  
Gradul de rezistență la foc III - conform P118/99.

VERIFICATOR EXPERT		SEMNAȚURA	CERINȚA	REFERAT / EXPERTIZA
PROIECTANT GENERAL RUGBY CONSTRUCT J406965/2006		BENEFICIAR JUDECĂTORIA AIUD		
TITLU PROIECT Lucrări de modernizare a sediului Judecătoria Aiud (reabilitare termică, consolidare, extindere clădire, reabilitare șarpantă)		Proiect nr: 218/2024		
SEF PROIECT VERIFICAT	Arh. Cornelia Popescu	Scara: 1:50	AMPLASAMENT strada Morii nr.7A, localitatea Aiud, Județul Alba	FAZA: P.T+D.E
DESENAT	Arh. Alina Păducel	Data: 2024	NUME PLANȘA FATADA PRINCIPALA	RELEVU Planșa: REV
PROIECTANT	Arh. Alina Păducel			A016

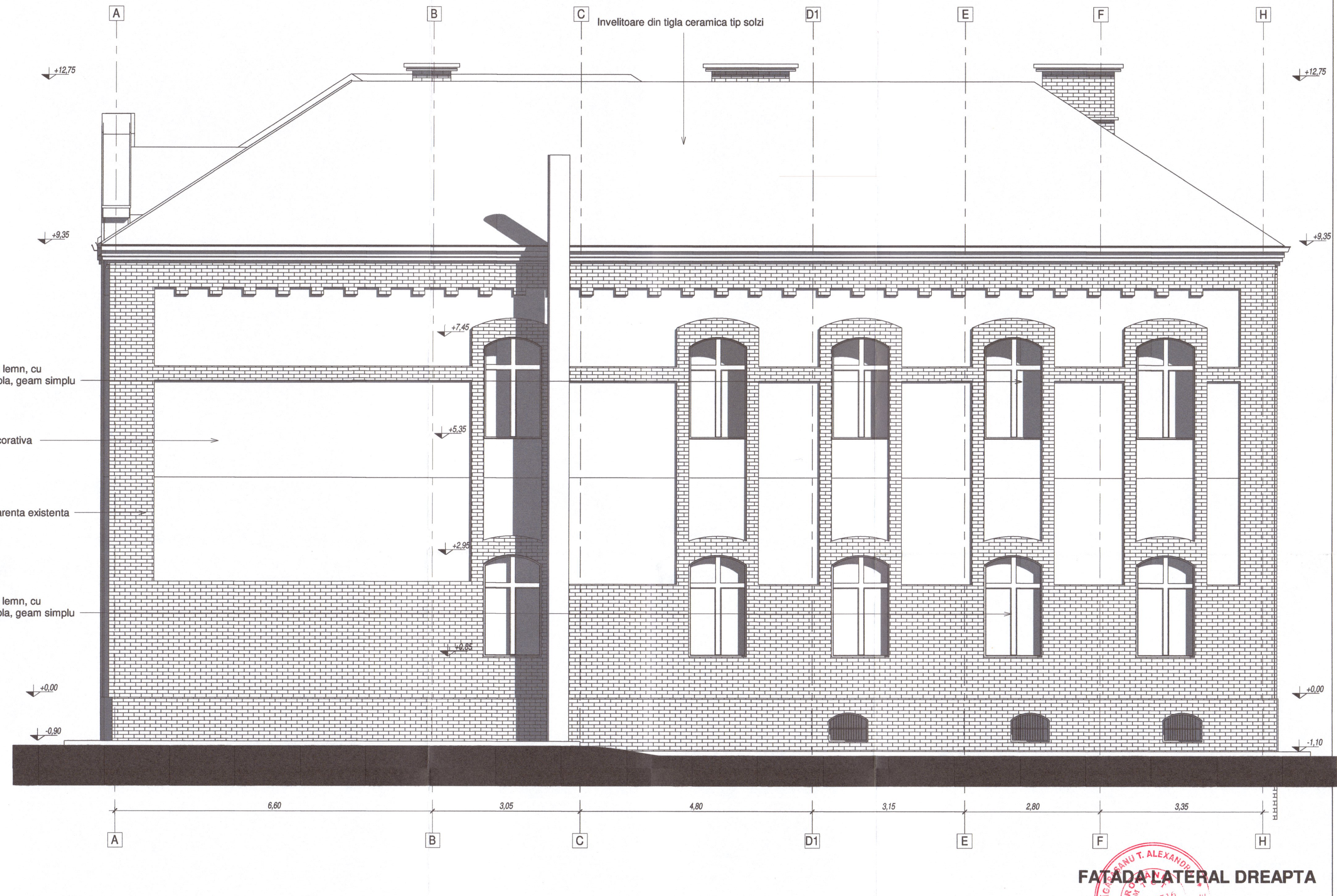



ORDNUL ARHITECTILOR  
DIN ROMANIA  
00078  
Cornelio  
POPESCU  
Arhitect de profesie

Categoria de importanță: B - deosebită (cf. H.G. nr. 766/1997) Clasa de importanță: II - (cf. P.100-1/2013) Gradul de rezistență la foc: I - conform P118/99.				
	NUME / PRENUME	SEMNATURĂ	CERINȚĂ	REFERAT / EXPERTIZĂ
VERIFICATOR EXPERT				<i>Andrei</i>
PROIECTANT GENERAL			BENEFICIAR	
 340.6966.2006 <b>Rugby Construct</b>			JUDEȚUL IAȘI	
TITLU PROIECT Lucrări de modernizare a sediului Județului Iași (reabilitare termică, consolidare, extindere clădire, reabilitare sarpantă)			Proiect nr: <b>218/2024</b>	
SEF PROIECT VERIFICAT	Arh. Cornelia Popescu	Scara: 1:50	FAZA:	
DESEINAT	Arh. Alina Pădăcel	Data: 2024	AMPLASAMENT strada Miori nr.7A, localitatea Atea, județul Alba	P.T+D+E Prenses: REV
PROIECTANT	Arh. Alina Pădăcel		NUME PLANSĂ FATADE LATERALE	RELEVU A017
				A1extins (594x115mm)







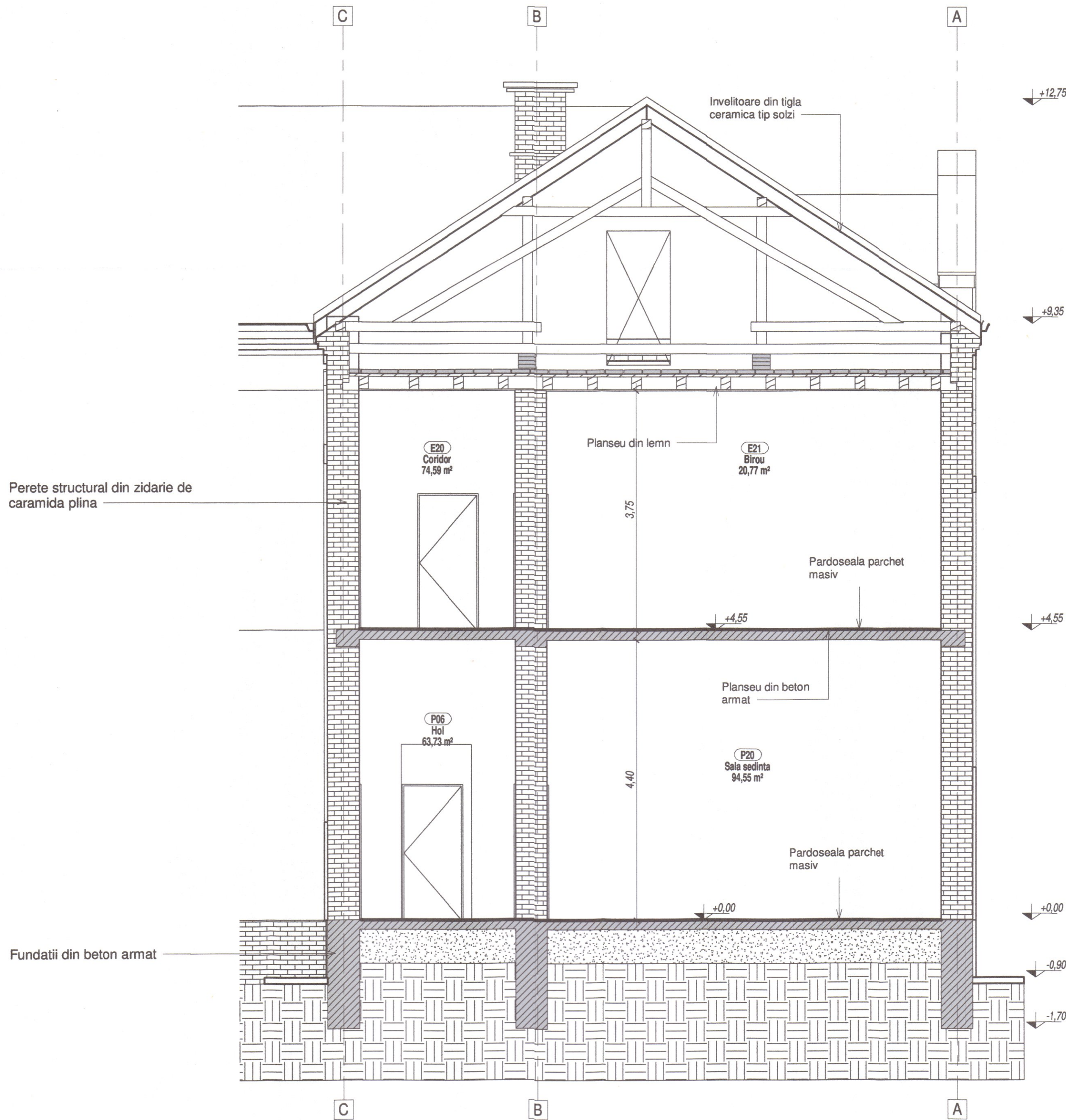

Categoria de importanta: B - deosebita (cf. H.G. nr. 766/1997)  
Clasa de importanta - II (cf. P100-1/2013)  
Gradul de rezistenta la foc III - conform P118/99.

VERIFICATOR EXPERT	NUME / PRENUME	SEMNATURĂ	CERINȚĂ	REFERAT / EXPERTIZĂ
PROIECTANT GENERAL J40/6965/2006		BENEFICIAR JUDECĂTORIA AIUD		
ȘEF PROIECT VERIFICAT DESENAT PROIECTANT		TITLU PROIECT Lucrări de modernizare a sediului Judecătoriei Aiud (reabilitare termică, consolidare, extindere clădire, reabilitare șarpantă)		
Scara: 1:50		AMPLASAMENT strada Morii nr.7A, localitatea Aiud, județul Alba		
Data: 2024		RELEVU SECȚIUNE		
Arh. Cornelia Popescu		Arh. Alina Păducel		
Arh. Alina Păducel		Arh. Alina Păducel		
Proiect nr: 218/2024		FAZA: P.T+D.E		
Planșa: REV		A/09		